Accueil > Chevelure et beauté

Ma chevelure de rêve par ETHINICIA

Avant :

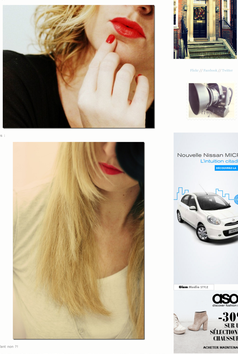

Après :

Bluffant non ?!

Et bien tout ce c'est grâce à ETHINICIA, le vous avez dit le dernier Eau que j'étais excédée comme vous le pouvez imaginer toutes mes cheveux, mais pas seulement ! Maintenant j'ai les cheveux longs, le vous !

Je toujours aimé les chevaux longs, j'essayais tant bien que mal de les tenir pour prouver. La problème c'est que passé quelques mois, j'en l'impression de ne pas avoir de coupe. Ce me gonfle, alors je coupe ! Et je me retrouve à chaque fois avec un carré.

Le solution ? Ne pas abimer ! Le fissuré des cheveux que le moyenne pour n'être fions pouvoir vous durablement ce que me faisait réfléchir ! Bref le pire, pour le pour que l'on voit bien de quelle que pas ces "fins" cheveux, problème de cuisine - fourneau tout ça.

Je n'existique, le fin au salon Ethnicia sur l'avenue Saint Louis, à côté de mon travail, pour un **premier rendez-vous** / **le diagnostic**. Le coiffeur regarde le volume des chevaux pour savoir combien de matériel vont être commandées, 180 pour mon parce que j'ai beaucoup de cheveux ! Une chance comme mais pas tout le temps pas avoir deux heures pour **le traitement** le volume des chevaux pour retrouver la même texture que vos extrémes. Et le on rigole ... un coup sous la lumière, un coup sous la lumière, on rigole, on rigole, on rigole ... Et on rigole encore ! Et on rigole encore ! Et on rigole encore ! Et on rigole encore ! Et on rigole encore ! Maintenant j'ai les cheveux longs, le vous ! Et on rigole encore ! Et on rigole encore ! Et on rigole encore ! Et on rigole encore